

# Catalogue of Products

## *Catalogue de Produits*

HAM MAKERS SINCE 1929  
JAMBONNIERS DEPUIS 1929

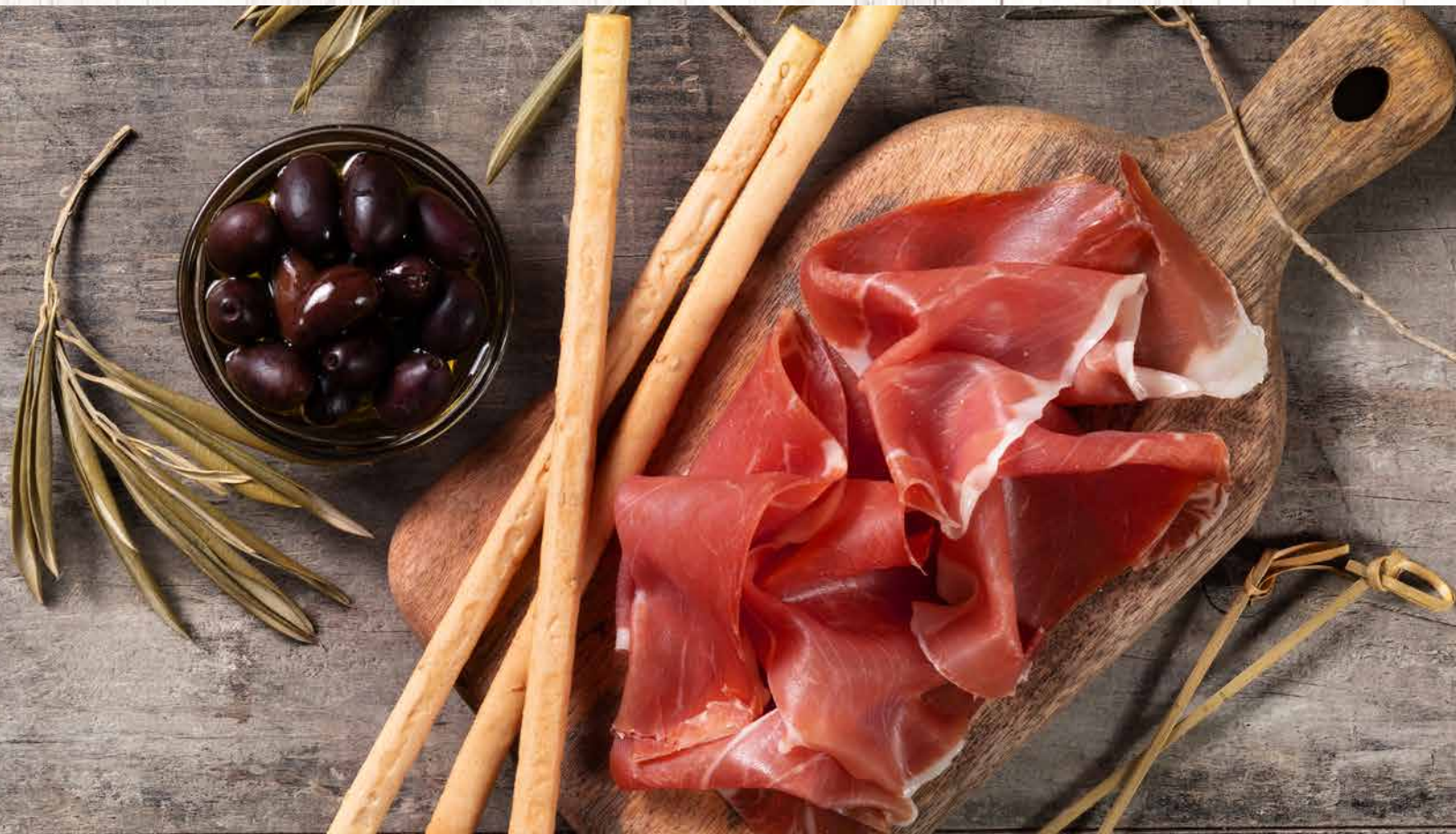

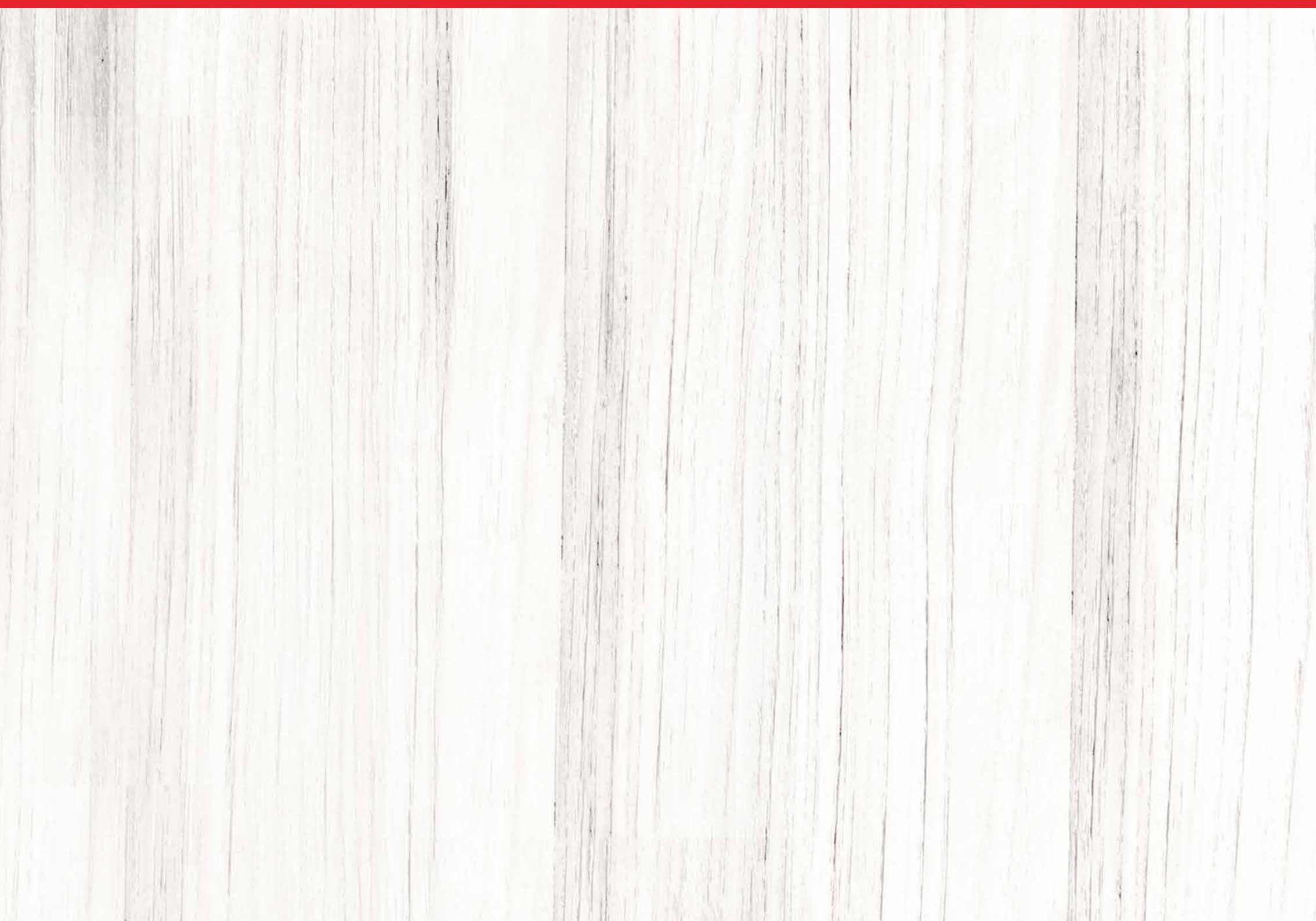

CHARCUTERIE

FOOD SERVICE

SUPERMARKET  
SUPERMARCHÉ

HAMS / JAMBONS

SAUSAGES / SAUCISSES

APPETIZERS / APÉRITIFS

IBERIAN / IBÉRIQUE



# Our journey began in 1929

Our path began in 1929. Josep Pont Sirvent opened the factory in Osona, a region with a charcuterie tradition where products such as ham, fuet or salami are the stars of every house.

On the way to one hundred years of history, there are now four generations that continue with this legacy, working so that you can enjoy the best meats and sausages in every dish you prepare. We keep thinking about new formats, recipes and new forms of sustainable production.

# *Notre voyage a commencé en 1929*

*Notre voyage a commencé en 1929. Josep Pont Sirvent a ouvert l'usine à Osona, une région de tradition charcutière où les produits tels que le jambon, le fuet et le salchichón sont les vedettes de chaque maison.*

*Au fil des cent ans d'histoire, quatre générations ont perpétué cet héritage, travaillant pour que vous puissiez déguster les meilleures viandes et charcuteries dans tous les plats que vous préparez. Nous continuons à réfléchir à de nouveaux formats, à de nouvelles recettes et à de nouvelles formes de production durable.*

2023



1929



# Our DNA *Notre ADN*

Our team is made up of a hundred professionals with years of experience in the sector. They know the sausages and hams from first hand experience and take note of what our customers say in order to offer them the best solution. We innovate while respecting tradition, committed to offering quality products with the well-being of our customers in mind.

Made in family, for our family; for you.



*Notre équipe est composée d'une centaine de professionnels ayant des années d'expérience dans le secteur. Ils connaissent les salaisons et les jambons de première main et sont à l'écoute de nos clients pour leur proposer la meilleure solution. Nous innovons dans le respect de la tradition et nous nous engageons à offrir des produits de qualité en pensant au bien-être de nos clients.*

*Fabriqués en famille, pour notre famille, pour vous.*



**Raw Materials**  
*Matières Premières*



**Drying**  
*Séchage*



**Deboning**  
*Désossage*

**Family tradition of charcuterie adapted to modern times**  
*La tradition familiale de la charcuterie adaptée aux temps modernes*



**Shipping**  
*Envoi*



**Sliced**  
*En Tranches*

---

# Sections

## Charcuterie

---

p. 10 – 19



## Food Service

---

p. 21 – 33



## Supermarket Supermarché

---

p. 34 – 47





# Charcuterie

**Hams**  
**Jambons**

**Leg / Patte**  
**Boneless / Désossé**  
**Block / Bloc**

**Sausages**  
**Saucisses**

**Matured Piece /**  
**Produits Séchés**  
**Bacon & Pancetta /**  
**Bacon et Pancetta**

**Iberian**  
**Ibériques**

**Leg / Patte**  
**Boneless / Désossé**  
**Block / Bloc**  
**Piece / Pièce**



## Jamón Serrano Cava Selecto

REF: J04  
WEIGHT / POIDS: 7,5 KG  
BOX / COLIS: 2



## Duroc Gran Reserva Pata

REF: JD02  
WEIGHT / POIDS: 7 KG  
BOX / COLIS: 1



## Jamón Serrano Reserva

REF: J02  
WEIGHT / POIDS: 7 KG  
BOX / COLIS: 1





## Serrano Cava Selecto

REF: D49  
WEIGHT / POIDS: 5,5 KG  
BOX / COLIS: 2



## Duroc Gran Reserva

REF: DD08  
WEIGHT / POIDS: 6 KG  
BOX / COLIS: 2



## Serrano Reserva

REF: D08  
WEIGHT / POIDS: 5,5 KG  
BOX / COLIS: 2



## Serrano Bodega

REF: DS00  
WEIGHT / POIDS: 5,5 KG  
BOX / COLIS: 2



## Serrano Cava Selecto Bloque

REF: D56  
WEIGHT / POIDS: 5 KG  
BOX / COLIS: 2



## Duroc Gran Reserva Bloque

REF: DD28  
WEIGHT / POIDS: 4,5 KG  
BOX / COLIS: 2



## Serrano Reserva Bloque

REF: D28  
WEIGHT / POIDS: 4,8 KG  
BOX / COLIS: 2



## Serrano Bodega Bloque

REF: D37  
WEIGHT / POIDS: 4,5 KG  
BOX / COLIS: 2



## Jamón Curado Bloque

REF: D03  
WEIGHT / POIDS: 4,3 KG  
BOX / COLIS: 2





## Lomo Embuchado

REF: E20  
WEIGHT / POIDS: 1,6 KG  
BOX / COLIS: 4



## Lomo Gran Reserva

REF: ED20  
WEIGHT / POIDS: 1,6 KG  
BOX / COLIS: 4



## Cabeza de Lomo Curado

REF: E43  
WEIGHT / POIDS: 1,3 KG  
BOX / COLIS: 6



## Chorizo Extra

REF: E15  
WEIGHT / POIDS: 1,8 KG  
BOX / COLIS: 5



## Chorizo

REF: E16  
WEIGHT / POIDS: 1,3 KG  
BOX / COLIS: 6



## Salchichón Extra Superior

REF: ES07  
WEIGHT / POIDS: 1,7 KG  
BOX / COLIS: 5



## Sobrasada

REF: E21  
WEIGHT / POIDS: 0,6 KG  
BOX / COLIS: 12





## Panceta Sencilla

REF: **B02**  
WEIGHT / POIDS: **1,8 KG**  
BOX / COLIS: **4**



## Panceta con Pimienta

REF: **BP02**  
WEIGHT / POIDS: **1,8 KG**  
BOX / COLIS: **4**



## Bacon Curado Ahumado

REF: **B10**  
WEIGHT / POIDS: **3 KG**  
BOX / COLIS: **3**



## Bacon Curado

REF: **B11**  
WEIGHT / POIDS: **3 KG**  
BOX / COLIS: **3**



## Jamón de Cebo Ibérico 50% Raza Ibérica

REF: 102  
WEIGHT / POIDS: 8 KG  
BOX / COLIS: 1



## Paleta de Cebo Ibérica 50% Raza Ibérica

REF: 105  
WEIGHT / POIDS: 5,2 KG  
BOX / COLIS: 3







**Jamón De Cebo  
Ibérico Pulido  
50% Raza Ibérica**

REF: I11  
WEIGHT / POIDS: 6 KG  
BOX / COLIS: 2



**Paleta de Cebo  
de Campo  
50% Raza Ibérica**

REF: I23  
WEIGHT / POIDS: 2,8 KG  
BOX / COLIS: 2





## Jamón de Cebo Ibérico Bloque 50% Raza Ibérica

REF: 103  
WEIGHT / POIDS: 5 KG  
BOX / COLIS: 2



## Paleta de Cebo Ibérica Bloque 50% Raza Ibérica

REF: 114  
WEIGHT / POIDS: 2,7 KG  
BOX / COLIS: 2





## Lomo de Cebo Ibérico 50% Raza Ibérica

REF: I20  
WEIGHT / POIDS: 1,5 KG  
BOX / COLIS: 4



## Chorizo Ibérico Cular

REF: I21  
WEIGHT / POIDS: 1 KG  
BOX / COLIS: 4



## Salchichón Ibérico Cular

REF: I25  
WEIGHT / POIDS: 1 KG  
BOX / COLIS: 4

# Food Service

**Hams  
Jambons**

**Sliced 0.5kg /  
Tranché 0.5kg**

**Sausages  
Saucisses**

**Sliced Cured Tray /  
Plateau de Produits  
Séchés Tranchés  
Bipack  
Sliced Cooked Tray /  
Plateau de Produits Cuits  
Tranchés  
Regional Pieces /  
Pièces Régionales  
Topping  
Cheese / Fromages  
Mini Packs / Mini Sachets**

**Snacks  
Apéritifs**

**Tray 0,5kg /  
Plateau 0,5kg**

**Iberian  
Ibériques**

**Tray 0,5kg /  
Plateau 0,5kg**



## Serrano Cava Selecto 500g

REF: L785  
WEIGHT / POIDS: 0,500 KG  
BOX / COLIS: 6



## Duroc Gran Reserva 500g

REF: LD275  
WEIGHT / POIDS: 0,500 KG  
BOX / COLIS: 6



## Serrano Reserva 500g

REF: L275  
WEIGHT / POIDS: 0,500 KG  
BOX / COLIS: 6



## Serrano Bodega 500g

REF: L015  
WEIGHT / POIDS: 0,500 KG  
BOX / COLIS: 6



## Jamón Curado 500g

REF: L485  
WEIGHT / POIDS: 0,500 KG  
BOX / COLIS: 6



## Lomo Embuchado 500g

REF: **L245**  
WEIGHT / POIDS: **0,500 KG**  
BOX / COLIS: **6**



## Chorizo Extra 500g

REF: **L105**  
WEIGHT / POIDS: **0,500 KG**  
BOX / COLIS: **6**



## Salchichón Extra 500g

REF: **L075**  
WEIGHT / POIDS: **0,500 KG**  
BOX / COLIS: **6**



## Salami 500g

REF: **L085**  
WEIGHT / POIDS: **0,500 KG**  
BOX / COLIS: **6**



## Panceta Curada 500g

REF: **S88**  
WEIGHT / POIDS: **0,500 KG**  
BOX / COLIS: **6**



**Bipack 400g  
Secallona Extra**

REF: **SB4452**  
WEIGHT / POIDS: **0,500 KG**  
BOX / COLIS: **6**



**Bipack 500g  
Salchichón de Vic IGP**

REF: **SB775**  
WEIGHT / POIDS: **0,500 KG**  
BOX / COLIS: **6**





## Jamón Cocido 500g

REF: L125  
WEIGHT / POIDS: 0,500 KG  
BOX / COLIS: 6



## Jamón Cocido 11x11 500g

REF: L665  
WEIGHT / POIDS: 0,500 KG  
BOX / COLIS: 6



## Paleta Cocida 500g

REF: L225  
WEIGHT / POIDS: 0,500 KG  
BOX / COLIS: 6



## Fiambre Magro Barra Cortado 1kg

REF: L281  
WEIGHT / POIDS: 1 KG  
BOX / COLIS: 4



## Pechuga de Pavo 500g

REF: L725  
WEIGHT / POIDS: 0,500 KG  
BOX / COLIS: 6



## Pechuga Pavo Braseada 500g

REF: L995  
WEIGHT / POIDS: 0,500 KG  
BOX / COLIS: 6





## Catalana Extra 500g

REF: L415  
WEIGHT / POIDS: **0,500 KG**  
BOX / COLIS: 6



## Butifarra Blanca 500g

REF: L425  
WEIGHT / POIDS: **0,500 KG**  
BOX / COLIS: 6



## Butifarra Negra 500g

REF: L695  
WEIGHT / POIDS: **0,500 KG**  
BOX / COLIS: 6



## Jamón Cocido Red. Sal 1kg

REF: L741  
WEIGHT / POIDS: **1 KG**  
BOX / COLIS: 4



## Pechuga Pavo Red. Sal 500g

REF: L735  
WEIGHT / POIDS: **0,500 KG**  
BOX / COLIS: 6



## Bacon Ahumado Trad. 1kg

REF: L251  
WEIGHT / POIDS: **1 KG**  
BOX / COLIS: 5



### Butifarra Blanca Ind. 300g

REF: **G013**  
WEIGHT / POIDS: **0,300 KG**  
BOX / COLIS: **14**



### Butifarra Negra Ind. 300g

REF: **G033**  
WEIGHT / POIDS: **0,300 KG**  
BOX / COLIS: **14**



### Butifarra de Huevo Ind. 300g

REF: **G13**  
WEIGHT / POIDS: **0,300 KG**  
BOX / COLIS: **6**



### Butifarra Blanca 580g

REF: **G44**  
WEIGHT / POIDS: **0,580 KG**  
BOX / COLIS: **9**



### Butifarra Negra 580g

REF: **G45**  
WEIGHT / POIDS: **0,580 KG**  
BOX / COLIS: **9**



## Topping Curado 1kg

REF: **L8411**  
WEIGHT / POIDS: **1 KG**  
BOX / COLIS: **4**



## Topping Curado 500g

REF: **L845**  
WEIGHT / POIDS: **0,500 KG**  
BOX / COLIS: **6**



## Topping Chorizo 500g

REF: **L915**  
WEIGHT / POIDS: **0,500 KG**  
BOX / COLIS: **6**



## Topping Fiambre Bacon 500g

REF: **B1955**  
WEIGHT / POIDS: **0,500 KG**  
BOX / COLIS: **6**



## Topping Fiambre Paleta 500g

REF: **C325**  
WEIGHT / POIDS: **0,500 KG**  
BOX / COLIS: **6**



## Queso Barra Edam

REF: L1911  
WEIGHT / POIDS: 1 KG  
BOX / COLIS: 6



## Queso Mezcla Madurado

REF: L535  
WEIGHT / POIDS: 0,500 KG  
BOX / COLIS: 6



## Queso Tierno

REF: L154  
WEIGHT / POIDS: 0,400 KG  
BOX / COLIS: 10



## Queso Edam Baguette

REF: L475  
WEIGHT / POIDS: 0,500 KG  
BOX / COLIS: 12





## Sobres Chorizo Ibérico

REF: **S107**  
WEIGHT / POIDS: **0,07 KG**  
BOX / COLIS: **100**



## Sobres Lomo Embuchado

REF: **S951**  
WEIGHT / POIDS: **0,05 KG**  
BOX / COLIS: **100**



## Sobres Salami

REF: **S105**  
WEIGHT / POIDS: **0,06 KG**  
BOX / COLIS: **100**



## Sobres Jamón Curado

REF: **S33**  
WEIGHT / POIDS: **0,05 KG**  
BOX / COLIS: **100**



## Sobres Salchichon 1ª

REF: **S34**  
WEIGHT / POIDS: **0,05 KG**  
BOX / COLIS: **100**



## Sobres Secallona (Fuet)

REF: **S113**  
WEIGHT / POIDS: **0,05 KG**  
BOX / COLIS: **100**



## Sobres Chorizo

REF: **S35**  
WEIGHT / POIDS: **0,05 KG**  
BOX / COLIS: **100**



## Sobres Catalana

REF: **SM262**  
WEIGHT / POIDS: **0,08 KG**  
BOX / COLIS: **100**



## Sobres Pavo 11x11

REF: **SM538**  
WEIGHT / POIDS: **0,08KG**  
BOX / COLIS: **100**



## Sobres Fiambre Paleta

REF: **S146**  
WEIGHT / POIDS: **0,05KG**  
BOX / COLIS: **100**





## Dátiles con Bacon

REF: K105  
WEIGHT / POIDS: 0,500 KG  
BOX / COLIS: 12



## Ciruelas con Bacon

REF: K115  
WEIGHT / POIDS: 0,500 KG  
BOX / COLIS: 12



## Frankfurt con Bacon

REF: K145  
WEIGHT / POIDS: 0,500 KG  
BOX / COLIS: 12



## Mini Fuet

REF: K155  
WEIGHT / POIDS: 0,500 KG  
BOX / COLIS: 12



## Chorizo Cocktail

REF: K125  
WEIGHT / POIDS: 0,500 KG  
BOX / COLIS: 12





## Jamón Cebo Ibérico 300g

REF: L303  
WEIGHT / POIDS: 0,300 KG  
BOX / COLIS: 6



## Paleta Cebo Ibérica 500g

REF: L715  
WEIGHT / POIDS: 0,500 KG  
BOX / COLIS: 6



## Lomo Cebo Ibérico 500g

REF: L295  
WEIGHT / POIDS: 0,500 KG  
BOX / COLIS: 6



## Chorizo Ibérico 500g

REF: L385  
WEIGHT / POIDS: 0,500 KG  
BOX / COLIS: 6



## Salchichón Ibérico 500g

REF: L645  
WEIGHT / POIDS: 0,500 KG  
BOX / COLIS: 6

# Supermarket Supermarché

**Hams  
Jambons**

**Kit / Coffret  
Pack**

**Sausages  
Saucisses**

**Salchichón de Vic  
Spanish Original  
Sabores Auténticos /  
Saveurs  
Authentiques  
Room Temperature /  
Hors Froid  
Specialties / Spécialités**

**Snacks  
Apéritifs**

**Pica Pica  
Gran Bouquet  
Others / Autres**

**Iberian  
Ibériques**

**Pack / Sachets**



## Mini Jamón Curado

REF: J61  
WEIGHT / POIDS: 1 KG  
BOX / COLIS: 3



## Mini Jamón Serrano

REF: J63  
WEIGHT / POIDS: 1 KG  
BOX / COLIS: 3



## Mini Ibérico

REF: J65  
WEIGHT / POIDS: 750 G  
BOX / COLIS: 3



## Kit Tapas

REF: KIT102  
WEIGHT / POIDS: 1,010 KG  
BOX / COLIS: 3



## Serrano + Jamonero + Cuchillo

REF: J60  
WEIGHT / POIDS: 7 KG  
BOX / COLIS: 1

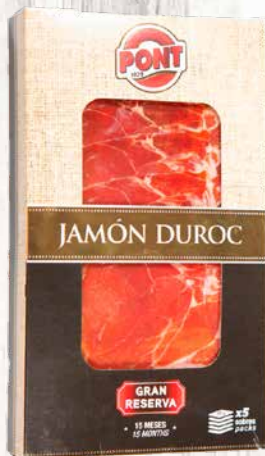

## Duroc Gran Reserva (5x80g)

REF: SP1002  
WEIGHT / POIDS: 0,400 KG  
BOX / COLIS: 12



## Jamón Serrano Bodega (5x80g)

REF: SP1001  
WEIGHT / POIDS: 0,400 KG  
BOX / COLIS: 12

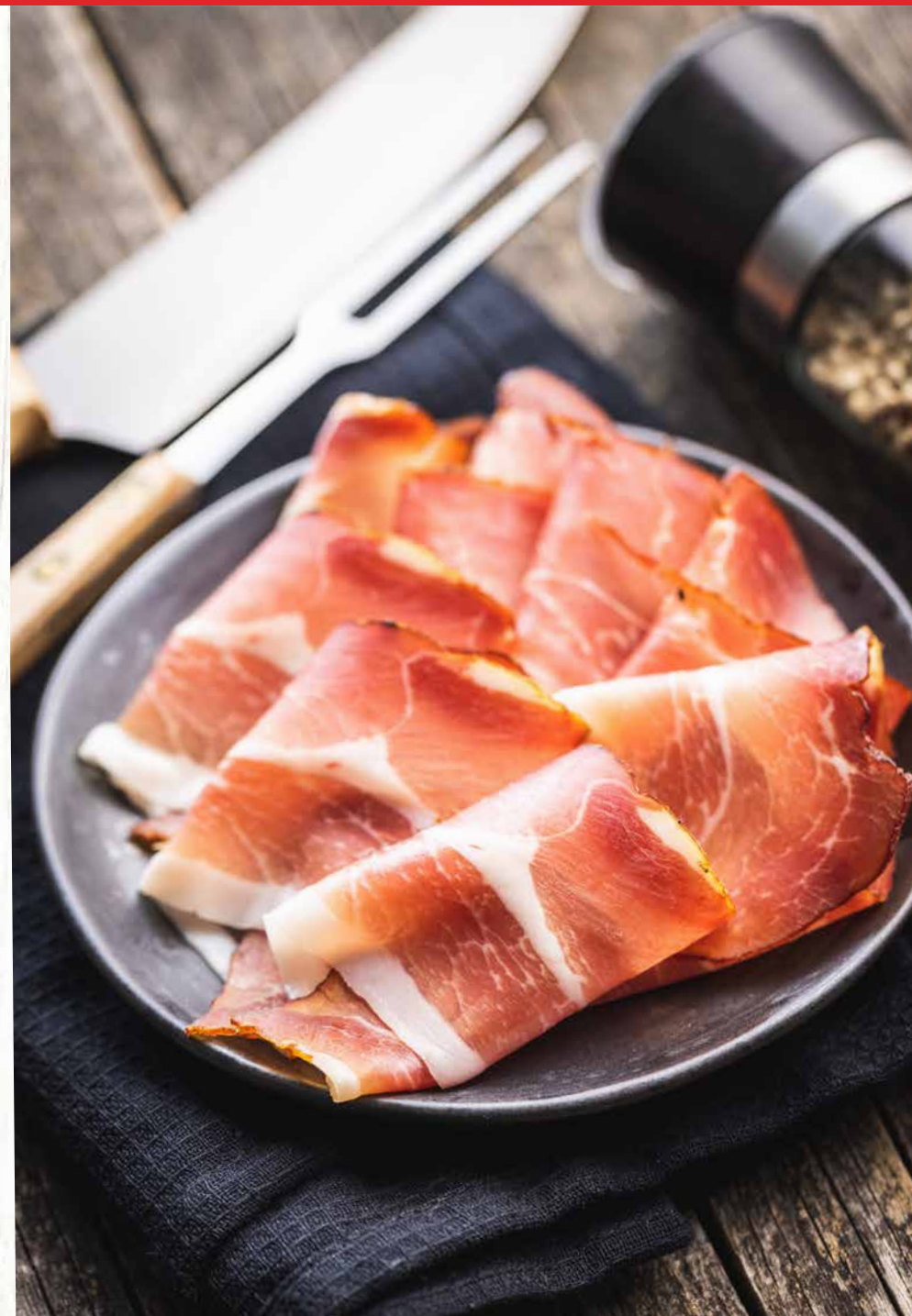



## Salchichón de Vic IGP 90g

REF: S289  
WEIGHT / POIDS: 0,09 KG  
BOX / COLIS: 2



## Salchichón de Vic IGP 300g

REF: E81  
WEIGHT / POIDS: 0,3 KG  
BOX / COLIS: 9



## Salchichón de Vic IGP 300g

REF: E811  
WEIGHT / POIDS: 0,3 KG  
BOX / COLIS: 9





## Gran Reserva Duroc 80g

REF: **SPV80**  
WEIGHT / POIDS: **0,08 KG**  
BOX / COLIS: **15**



## Jamón Serrano Reserva 80g

REF: **S6088**  
WEIGHT / POIDS: **0,08 KG**  
BOX / COLIS: **15**



## Salchichón de Vic IGP 80g

REF: **S2898**  
WEIGHT / POIDS: **0,08 KG**  
BOX / COLIS: **15**



## Lomo Curado 80g

REF: **S81918**  
WEIGHT / POIDS: **0,08 KG**  
BOX / COLIS: **15**



## Chorizo Extra 80g

REF: **S6118**  
WEIGHT / POIDS: **0,08 KG**  
BOX / COLIS: **15**



## Panceta Curada 80g

REF: **S2968**  
WEIGHT / POIDS: **0,08 KG**  
BOX / COLIS: **15**



## Paleta Bodega 110g

REF: **SG741**  
WEIGHT / POIDS: **0,110 KG**  
BOX / COLIS: **12**



## Secallona Extra 90g

REF: **S268**  
WEIGHT / POIDS: **0,09 KG**  
BOX / COLIS: **15**



## Salchichón Payés 90g

REF: **S299**  
WEIGHT / POIDS: **0,09 KG**  
BOX / COLIS: **15**



## Panceta Curada 100g

REF: **S296**  
WEIGHT / POIDS: **0,100 KG**  
BOX / COLIS: **15**



## Catalana Extra 90g

REF: **S262**  
WEIGHT / POIDS: **0,09 KG**  
BOX / COLIS: **15**



## Bull Blanco 90g

REF: **S263**  
WEIGHT / POIDS: **0,09 KG**  
BOX / COLIS: **15**



## Bisbe Negro 90g

REF: S137  
WEIGHT / POIDS: 0,09 KG  
BOX / COLIS: 15



## Butifarra Blanca 90g

REF: S290  
WEIGHT / POIDS: 0,09 KG  
BOX / COLIS: 15



## Butifarra Negra 90g

REF: S291  
WEIGHT / POIDS: 0,09 KG  
BOX / COLIS: 15







## Surtido Tapas 150g Jamón + Chorizo + Salchichón

REF: STF150  
WEIGHT / POIDS: 0,150 KG  
BOX / COLIS: 15



## Sobres 100 g Jamón Duroc Gran Reserva

REF: SPVF320  
WEIGHT / POIDS: 0,1 KG  
BOX / COLIS: 25



## Jamón Serrano 100g

REF: SF190  
WEIGHT / POIDS: 0,1 KG  
BOX / COLIS: 15



## Secallona / Fuet 160g

REF: E00  
WEIGHT / POIDS: 0,16 KG  
BOX / COLIS: 18



## Chorizo Sarta Picante

REF: E83  
WEIGHT / POIDS: 0,2 KG  
BOX / COLIS: 20



## Chorizo Sarta Dulce

REF: E75  
WEIGHT / POIDS: 0,2 KG  
BOX / COLIS: 20





## Pica Pica Gourmet

REF: K355  
WEIGHT / POIDS: 0,120 KG  
BOX / COLIS: 15



## Pica Pica 2 150g

REF: K365  
WEIGHT / POIDS: 0,120 KG  
BOX / COLIS: 15



## Pica Pica 3 150g

REF: K375  
WEIGHT / POIDS: 0,120 KG  
BOX / COLIS: 15



## Dátiles con Bacon 150g

REF: **K201**  
WEIGHT / POIDS: **0,150 KG**  
BOX / COLIS: **12**



## Ciruelas con Bacon 150g

REF: **K210**  
WEIGHT / POIDS: **0,150 KG**  
BOX / COLIS: **6**



## Frankfurt con Bacon 180g

REF: **K448**  
WEIGHT / POIDS: **0,180 KG**  
BOX / COLIS: **6**



## Queso con Bacon 150g

REF: **K450**  
WEIGHT / POIDS: **0,150 KG**  
BOX / COLIS: **6**



## Chistorra con Bacon 150g

REF: **K55**  
WEIGHT / POIDS: **0,150 KG**  
BOX / COLIS: **6**





## Chorizo Cocktail 200g

REF: K22  
WEIGHT / POIDS: 0,200 KG  
BOX / COLIS: 6



## Dátiles con Jamón Serrano 150g

REF: K021  
WEIGHT / POIDS: 0,150 KG  
BOX / COLIS: 6





## Jamón Cebo Ibérico 100g

REF: **S280**  
WEIGHT / POIDS: **0,100 KG**  
BOX / COLIS: **15**



## Paleta Cebo Ibérica 100g

REF: **S278**  
WEIGHT / POIDS: **0,100 KG**  
BOX / COLIS: **15**



## Lomo De Cebo Ibérico 100g

REF: **S279**  
WEIGHT / POIDS: **0,100 KG**  
BOX / COLIS: **15**



## Chorizo Ibérico 100g

REF: **S270**  
WEIGHT / POIDS: **0,100 KG**  
BOX / COLIS: **15**



## Salchichón Ibérico 100g

REF: **S273**  
WEIGHT / POIDS: **0,100 KG**  
BOX / COLIS: **15**



# Committed to the planet and our environment Engagés pour la planète et notre environnement

Our commitment to respecting the planet begins with product packaging. In ranges such as Pronatur and Aperitifs, we use ECOPACK PACKAGES derived from renewable sources, which use 80% less plastic and are recyclable. We have also reduced the use of plastic in the Food Service line by 20%. On the other hand, since 2021 we have a photovoltaic plant with 1,080 solar panels that allow us to self-generate 20% of our consumption. We are also working to minimize and recycle the waste generated by our production plant and we are in the middle of an investment process to change our fluorinated gas installations to more modern ones that reduce gas consumption by 90%.

Notre engagement à respecter la planète commence par l'emballage des produits. Dans des gammes telles que Pronatur et Aperitifs, nous utilisons des EMBALLAGES ECOPACK dérivés de sources renouvelables, qui utilisent 80 % de plastique en moins et sont recyclables. Nous avons également réduit de 20 % l'utilisation de plastique dans la gamme Food Service. D'autre part, depuis 2021, nous disposons d'une centrale photovoltaïque avec 1 080 panneaux solaires qui nous permettent d'autoproduire 20 % de notre consommation.

Nous nous efforçons également de minimiser et de recycler les déchets générés par l'usine de production et nous sommes au milieu d'un processus d'investissement visant à remplacer les installations de gaz fluorés par des installations plus modernes qui réduisent la consommation de gaz de 90 %.





# Responsible to people Responsable avec les personnes

Pont's duty to the planet goes beyond the environment. As a company, we feel part of the society in which we live and we want to contribute in everything that may be beneficial to it, whether from the animal or human point of view. Thus, we care about animal welfare, taking care of the product from its origin and ensuring the good practices of our suppliers throughout the food chain through the animal welfare certificate. Our sense of responsibility towards people leads us to work with local suppliers in order to promote our environment as much as possible, with whom we also have a social commitment. We support social, cultural and sports activities, collaborating with training centers.

Following our philosophy, Pont collaborates with foundations, NGO's and social entities to help what matters most : people. We do not forget what this means, as it is one of the most important values of our company.

Le devoir de Pont à l'égard de la planète va au-delà de l'environnement. En tant qu'entreprise, nous nous sentons partie prenante de la société dans laquelle nous vivons et nous voulons apporter notre contribution à tout ce qui peut lui être bénéfique, que ce soit d'un point de vue animal ou humain. Ainsi, nous nous soucions du bien-être des animaux, en prenant soin du produit depuis son origine et en garantissant les bonnes pratiques de nos fournisseurs tout au long de la chaîne alimentaire grâce au certificat de bien-être animal. Notre sens des responsabilités à l'égard des personnes nous amène à travailler avec des fournisseurs locaux afin de promouvoir au maximum notre environnement, avec lesquels nous avons également un engagement social. Nous soutenons des activités sociales, culturelles et sportives, en collaborant avec des centres de formation. Suivant notre philosophie, Pont collabore avec des fondations, des ONG et des entités sociales pour aider la chose la plus importante : les personnes. Nous n'oublions pas ce que cela signifie, car c'est l'une des valeurs les plus importantes de notre entreprise.



We have a waste-efficient production plant: we recycle, reduce and reuse waste.

Nous disposons d'une installation de production efficace à niveau des déchets : nous recyclons, réduisons et réutilisons.



We consume energy from 100% sustainable companies for the benefit of environmental quality.

Nous consommons de l'énergie provenant d'entreprises 100% durables au bénéfice de la qualité environnementale.



We work to ensure that our products are recyclable and that the processes used are sustainable.

Nous veillons à ce que nos produits soient recyclables et à ce que les processus utilisés soient durables.

Download the online catalog  
*Téléchargez le catalogue en ligne*



C/Roc Gros, 14  
08550 Balenyà, (Els Hostalets)  
Barcelona  
Spain

T. (34) 938 898 494  
[www.jpont.com](http://www.jpont.com)

